

20 POR CIENTO DEL CAFÉ DE EXPORTACIÓN YA ES CONSUMIDO POR ASIA

Japón, Corea del Sur y Taiwán,
principales socios de Guatemala. **2**



En total, el país exportó el 3% del total de las exportaciones de este grano a nivel mundial y ahora figura en la lista del Top 10.  CORTESIA

Visita
sears®

Pradera
Xela



El café guatemalteco gana terreno en otros países y continentes gracias a su calidad.  CORTESIA

Asiáticos migran al café nacional

POR ÉDGAR VÁSQUEZ

Guatemala aparece en la lista del reciente "Top 10" de países exportadores de café; sin embargo, aunque esta clasificación se basa en el volumen, este grano producido en el país tiene un diferenciador de calidad que le abre mercados en otros continentes.

Este 2025 se consolidó en Asia, informa Andrea Vergara, coordinadora de Mercadeo y Promoción de la Asociación Nacional del Café (Anacafé), hacia donde se dirigió el 20% del total de las exportaciones. El principal socio comercial en este mercado es Japón (11%), seguido de Corea del Sur (4%) y Taiwán (3%).

En total, el país exportó el 3% del total de las exportaciones de este grano a nivel mundial y ahora figura en la lista del "Top 10", resalta Andrea Vergara.

Guatemala aumenta significativamente su comercialización hacia otros países, pero lo más importante es su diferenciador: la calidad, ya que esto mejora los ingresos porque los precios son más altos. En el caso de Asia, el mercado es altamente conocedor y exigente, pero también cuenta con poder adquisitivo para comprar café de calidad.

Y es que el 81% del café que el país exporta está clasificado como "estrictamente duro", porque crece por encima de los 1 mil 300 metros sobre el nivel del mar, lo que propicia un grano con sabores complejos y superiores a los de cafés de otras nacionalidades.

Ahora la mira está puesta en Oriente Medio, donde el mercado del café crece considerablemente, principalmente el de alta calidad, como el que se produce en Guatemala.



SOCER *mania*

EL FUTBOLES NUESTRA PASION



E10 entra en fase decisiva antes de su implementación nacional.  CORTERSÍA

MEM inicia fase técnica para poner en marcha mezcla E10

POR LA VOZ DE XELA

El Ministerio de Energía y Minas (MEM) informa que del 30 de junio al 21 de agosto desarrollará un plan de operativización como parte de la implementación de la mezcla de combustible E10, una iniciativa que busca incorporar etanol a las gasolinas comercializadas en el país.

El viceministro de Hidrocarburos, Erwin Barrios, explica que uno de los principales objetivos de esta fase es reforzar la implementación de la mezcla mediante una mayor flexibilidad operativa dentro de los procedimientos de seguridad y continuidad del servicio. Según indica, estas acciones permitirán anticipar posibles escenarios y facilitar la coordinación entre todos los actores que participan en la cadena de suministro de combustibles.

Barrios reafirmó que la puesta en marcha del programa E10 continúa avanzando y señaló que, a partir del 30 de junio, se desarrollará una etapa técnica de verificación y

seguimiento para garantizar que el abastecimiento y la infraestructura cumplan con los requisitos necesarios para una operación integral.

Durante este período, las autoridades verificarán las condiciones técnicas de almacenamiento y mezcla de combustibles, así como la disponibilidad efectiva de alcohol carburante y productos petroleros necesarios para la elaboración del E10. También se validarán procedimientos operativos, mecanismos de control de calidad y sistemas de trazabilidad y monitoreo.

El viceministro dice que esta fase permitirá comprobar el funcionamiento coordinado de los sistemas de almacenamiento, mezcla, abastecimiento y control antes de alcanzar una operación plenamente estabilizada.

El MEM reiteró que esta etapa brindará el tiempo necesario para completar adecuadamente cada proceso técnico, asegurando que la implementación del E10 se realice con el rigor y las condiciones requeridas para su correcta operación en el país.



4

NOTICIA DEL DÍA

LA VOZ DE XELA · SÁBADO 6 DE JUNIO DE 2026



www.lavozdexela.com

¡Te conquista
en este verano!



SKECHERS

◆ **siman.com**



ADOC.



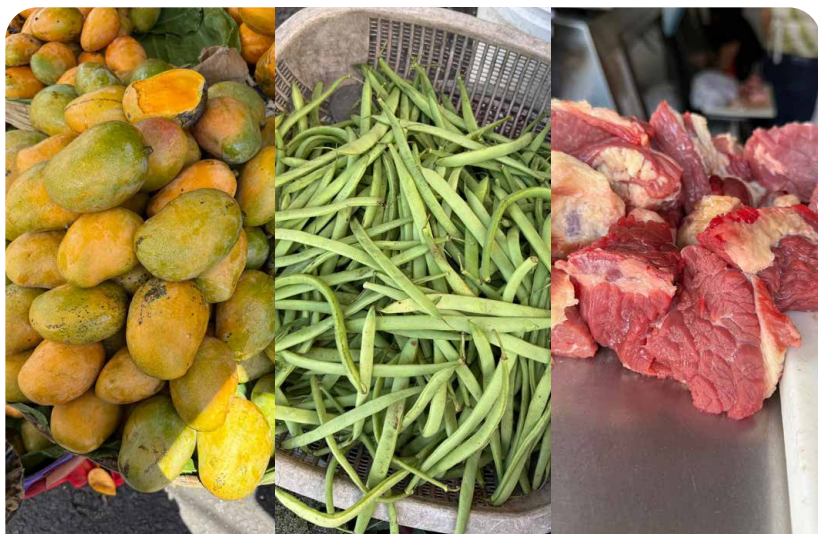

Estos precios pueden variar entre comerciantes y presentaciones. KAREN RODRÍGUEZ

Sondeo de productos en La Democracia

POR KAREN RODRÍGUEZ

Algunos de los productos de consumo diario han sido eva-

luados en el mercado La Democracia, zona 3 de Quetzaltenango. Recomiendan cotizar en diferentes lugares antes de comprar.

Q32

la docena
de naranja

Q60

la docena
de mango

2 x Q15

mangos por par

Q7

güisquil

Q5

por libra
de ejote

Q38

la libra
de carne de res



6

LA VOZ DE LOS DATOS

LA VOZ DE XELA · SÁBADO 6 DE JUNIO DE 2026



www.lavozdexela.com



Daiquiri

Las mascotas que han estado en cada Mundial

POR LA VOZ DE XELA

Las mascotas de los Mundiales representan la identidad cultural, el espíritu deportivo y la creatividad de cada país anfitrión. Desde 1966, estos personajes se han convertido en símbolos icónicos que conectan a los aficionados con cada edición del torneo.



Willie

1966 - Inglaterra

Primer mascota en la historia: un león con camiseta de la bandera del Reino Unido.



ZAKUMI

2010 - Sudáfrica

Leopardo está compuesto por ZA (la sigla de Sudáfrica en neerlandés) y kumi, que significa "10" en varios idiomas africanos.



Zabivaka

2018 - Rusia

Era un lobo alegre, encantador y seguro de sí mismo. Tenía además un nombre idóneo, que en ruso significa "quien marca un gol".

Juanito

1970 - México

Un niño con sombrero de charro y camiseta verde, símbolo de inocencia y juego limpio.



Goleo VI y Pille

2006 - Alemania

Un león y un balón parlante.



La'eeb

2022 - QATAR

En árabe significa "jugador superhabilidoso", esta inspirado en la cultura árabe.



Tip y Tap

1974 - Alemania

Dos niños que transmitían una imagen de unión y amistad.



Ato, Kaz y Nik

2002 - Corea-Japón

Diseño futurista que caracteriza a los innovadores países anfitriones. Ato era entrenador y Kaz y Nik eran sus jugadores.

Gauchito

1978 - Argentina

Niño futbolista con sombrero, pañuelo y látigo, inspirado en la cultura gaucha.



Footix

1998 - Francia

Un gallo azul, con cresta roja y pico amarillo, símbolo nacional francés.



Naranjito

1982 - España

Una naranja sonriente vestida de futbolista.



Striker

1994 - Estados Unidos

Un perro con la equipación roja, blanca y azul del anfitrión y el logo del campeonato en el pecho.



Maple, Zayu y Clutch

2026 - Canadá, México y Estados Unidos

Maple, el alce canadiense; Zayu, el jaguar mexicano, y Clutch, el águila americana, fueron creados para dar vida a la riqueza cultural, el legado y el espíritu de cada país anfitrión, y para transmitir un mensaje de unión, diversidad y pasión por el deporte más popular del mundo.

Pique

1986 - México

Un chile jalapeño con sombrero y bigote; muy recordado por su estilo cultural.



Ciao

1990 - Italia

Figura geométrica con colores de la bandera italiana y un balón de fútbol por cabeza.



Información e imágenes publicadas con fines periodísticos.

CREATIVA: LUCY SON

EDITOR DE NOTICIAS: JOSÉ J. GUZMÁN

FUENTE: fifa.com

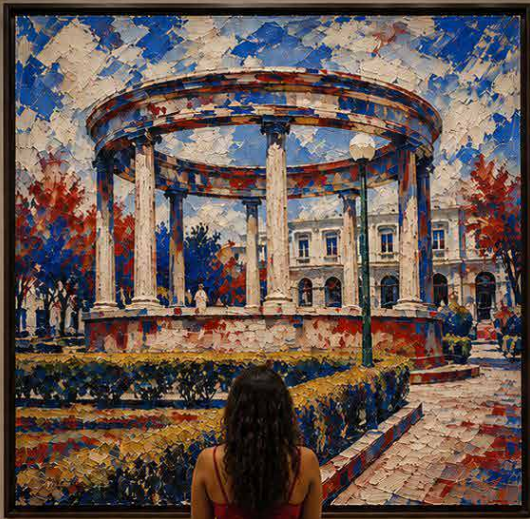

Arte en rojo, blanco

Y AZUL



DESCUBRE UNA EXPOSICIÓN FOTOGRÁFICA
DONDE LOS TONOS TOMAN PROTAGONISMO.

Pradera
Xela

📅 05 al 07 de junio

🕒 10:00 a.m. a 8:00 p.m.

📍 **Plaza Hogar**





FIFA 2026: tres ceremonias marcarán el inicio del Mundial. INTERNET

Mundial 2026 tendrá tres inauguraciones

POR LA VOZ DE XELA

El Mundial de la FIFA 2026 no tendrá una sola inauguración, sino tres ceremonias de apertura oficiales, una en cada país anfitrión: México, Estados Unidos y Canadá. Esta será la primera vez en la historia del torneo que el inicio se descentraliza de esta manera para celebrar simultáneamente la organización compartida entre tres naciones.

La primera inauguración está programada para el 11 de junio de 2026 en México, en el Estadio de la Ciudad de México, donde además se jugará el partido inaugural del torneo. Un día después, el 12 de junio, se realizarán dos ceremonias más: una en Toronto, Canadá, y otra en Los Ángeles, Estados Unidos, ambas acompañadas de espectáculos musicales y actividades culturales previas a los primeros partidos en esos países.

Cada ceremonia tendrá un enfoque distinto, reflejando la identidad cultural de cada nación anfitriona. En México se espera una fuerte presencia de artistas latinos y elementos tradicionales; en Estados Unidos, un espectáculo ligado a la industria del entretenimiento y el pop global; mientras que en Canadá se destacará la diversidad cultural del país con artistas locales e internacionales.

De esta forma, el Mundial 2026 no solo inaugura un torneo de fútbol ampliado a 48 selecciones y 104 partidos, sino también un formato innovador de apertura múltiple que busca conectar a toda Norteamérica en una misma celebración deportiva y cultural.

El Mundial 2026 tendrá tres inauguraciones oficiales, una en cada país anfitrión, marcando un cambio histórico en la forma de dar inicio a la Copa del Mundo.

SANTA FE
BIENES RAICES

Tu nuevo hogar
te espera

🌐 Santafebr.com

☎ (+502) 4150-5906



www.lavozdexela.com

LA VOZ DE XELA · SÁBADO 6 DE JUNIO DE 2026

11





La prevención y la hidratación constante son esenciales para mantener el bienestar general salud.  INTERNET

Deshidratación: qué ocurre en el cuerpo y por qué es peligrosa

POR LA VOZ DE XELA

Cuando el cuerpo pierde más líquidos de los que ingiere, se produce la deshidratación, un estado que altera el funcionamiento normal del organismo. Según la Organización Mundial de la Salud (OMS), esto ocurre cuando el agua corporal disminuye hasta afectar procesos vitales como la regulación de la temperatura y el transporte de nutrientes.

Los primeros signos pueden incluir sed intensa, boca seca, fatiga y mareos. De acuerdo con la Mayo Clinic, incluso una deshidratación leve puede reducir el rendimiento físico y mental, ya que el cerebro depende de un equilibrio adecuado de líquidos para funcionar correctamente.

Cuando la pérdida de líquidos se agrava, el cuerpo comienza a fallar en la regulación de electrolitos como sodio y potasio, lo que puede provocar calambres, confusión e incluso complicaciones graves como

golpe de calor o daño renal.

MedlinePlus advierte que la deshidratación severa puede convertirse en una emergencia médica si no se trata a tiempo. Mantener una adecuada hidratación es clave para prevenir estos riesgos, especialmente en climas cálidos o durante actividad física intensa. La OMS recomienda consumir suficiente agua a lo largo del día y aumentar la ingesta en situaciones de calor extremo o enfermedad.

Los grupos más vulnerables incluyen niños, adultos mayores y personas con enfermedades crónicas, ya que su capacidad para conservar líquidos es menor. También es común que la deshidratación aparezca durante episodios de diarrea o vómitos, lo que acelera la pérdida de agua y minerales esenciales. Reconocer los síntomas a tiempo permite actuar rápidamente y evitar complicaciones mayores en la salud general.



ESTRATEGA
CONGRESO

Construyendo
negocios con visión de
Reino



Andrés Panasiuk

Mynor Izquierdo



Jorge H. López



Juan Pablo Avelar



12 y 13 de junio 2026

5:00 P.M.

Iglesia Bethania, Quetzaltenango, Guatemala.

Entrada libre



Las 5 de la semana

POR LA VOZ DE XELA



LOCAL. La parroquia El Calvario, en la zona 1 de Quetzaltenango, inició su Año Jubilar concedido por el Vaticano, que se desarrollará del 1 de junio de 2026 al 2 de junio de 2027. La celebración incluye aniversarios importantes como los 75 años de su constitución, 425 años de su construcción y la bendición de su nuevo altar mayor.

SUCHI Y SAN PEDRO ASCIENDEN

NACIONAL. Suchitepéquez y Deportivo San Pedro lograron su ascenso a la Liga Nacional para la temporada 2026-2027, tras imponerse en las fases decisivas de la Primera División. El cuadro venado venció 3-1 a Nueva Santa Rosa para confirmar su regreso a la máxima categoría luego de ocho años, mientras que San Pedro ya había asegurado su ascenso al cumplir con los requisitos de finales consecutivos.

OLA DE CALOR EN GUATEMALA

NACIONAL. Guatemala enfrenta una de las olas de calor más intensas de las últimas tres décadas, con temperaturas que alcanzan hasta 42.6 °C, según el Insivumeh. Los registros más altos se concentran en Zacapa, Chiquimula y Alta Verapaz, mientras que otras regiones del país también presentan temperaturas elevadas.

FILXELA 2026

LOCAL. La novena edición de la Feria Internacional del Libro en Xela (FILXela) se realiza del 4 al 7 de junio de 2026 en el Parque Intercultural de Quetzaltenango, consolidándose como un importante espacio cultural del occidente del país. El evento reúne a más de 60 expositores, actividades literarias, talleres y presentaciones artísticas, con el objetivo de fomentar la lectura y el pensamiento crítico.

XELAJÚ YA TIENE CALENDARIO

INTERNACIONAL. Xelajú MC oficializó el calendario de la fase de grupos de la Copa Centroamericana 2026, torneo en el que participará como subcampeón vigente y con la meta de avanzar a la siguiente ronda. El equipo quetzalteco integra el Grupo A y disputará dos partidos como local en el estadio Cementos Progreso. Bajo la dirección de Roberto Hernández, enfrentará a rivales como Alajuelense, Plaza Amador, Diriangén y Firpo.



14

LO MÁS VIRAL

LA VOZ DE XELA · SÁBADO 6 DE JUNIO DE 2026



www.lavozdexela.com

¡ESTAMOS CONTRATANDO!



ÓPTICAS ÁNGELES
boutique



OPTÓMETRA

Requisitos:

- ✓ Título o documentos que acrediten su profesión
- ✓ DPI
- ✓ Currículum vitae actualizado
- ✓ Deseable experiencia en ventas y atención al cliente
- ✓ Buena actitud, responsabilidad y excelente trato al cliente

¿Cómo aplicar? Enviar su papelería por:

✉ Gomezdeleonm@gmail.com
WhatsApp: 5312-5998

Importante: únicamente se atenderán postulaciones por WhatsApp o correo electrónico. No llamadas telefónicas.

📍 Paulinos Parque Comercial

¡SE BUSCA BARBERO!

¿Tienes talento, experiencia y pasión por el estilo? Esta es tu oportunidad de formar parte de un equipo en crecimiento en Xela.

- ✓ Con experiencia comprobable
- ✓ Sueldo base competitivo
- ✓ Excelente ambiente de trabajo

Más información:

☎ **4186 8377**

¡Aplica hoy y lleva tu talento al siguiente nivel!

LOS INFLUYENTES

LOS MÁS LEÍDOS DE LA SEMANA

www.lavozdexela.com

No solo existe la violencia física



CRYSTA NOWELL
Entre líneas

1

Un digno subcampeonato
para Xelajú MC



HUGO SILIEZAR LÓPEZ

2

Aumento en el consumo
de productos de
contrabando



**VILMA DEL ROSARIO
XICARÀ**
Zona holística

3

Construir el futuro, hoy



CÉSAR PÉREZ MÉNDEZ
Puntual

4

Empresarios,
profesionales y la familia:
el verdadero éxito



EDWIN IBARRA
Discipulado empresarial 20/20

5

¿Cómo lograr una imagen
integral?



CAROL CONTRERAS
El poder de tu imagen

6

El Espíritu Santo abre
fronteras



P. ORLANDO PÉREZ
Perspectiva

7



Lee el contenido completo en:
<https://lavozdexela.com/opiniones>



César Pérez Méndez
Director general

José Juan Guzmán
Editor

Torre Pradera Xela, décimo piso, Penthouse 1003,
Avenida Las Américas 7-62, zona 3 de Quetzaltenango.

☎ 4919 3319

info@lavozdexela.com



16

LA VOZ DEL PENSAMIENTO

LA VOZ DE XELA · SÁBADO 6 DE JUNIO DE 2026



www.lavozdexela.com

Padre, Hijo y Espíritu Santo



P. Orlando Pérez
Perspectiva

El pasado 31 de mayo se celebró la solemnidad de la Santísima Trinidad, es decir, una celebración dedicada al Padre, al Hijo y al Espíritu Santo. Los cristianos creemos que Dios es Padre, es Hijo y es Espíritu Santo. "Existe, pues, una Trinidad santa y perfecta, de la cual se afirma que es Dios en el Padre, el Hijo y el Espíritu Santo, que no tiene mezclado ningún elemento extraño o externo, que no se compone de uno que crea y de otro que es creado, sino que toda ella es creadora, es consistente por naturaleza, y su actividad es única", (San Atanasio de Alejandría).

El Dios Trinitario es un Dios personal que se hace presente en cada uno de nosotros, según la forma de ser de cada uno. Es un Dios que nos mira con ternura, pero sobre todo con amor. Él sabe lo que nos pasa, ya sea positivo o negativo. Él nos mira, se acerca y nos escucha. Cada uno ha de dejarse ver por Dios. Al dejarnos ver por Dios, él nos transmite su paz, su gracia, su esperanza, porque el Señor Dios es un Dios compasivo y

clemente, paciente, misericordioso y fiel, (Ex 34, 4-6.8-9). No dudemos de que el Señor es el Dios del cielo y de la tierra y que no hay otro, (Dt 4, 32-34.39-40). A pesar de ser nosotros hombres y mujeres de cabeza dura, él perdona nuestros pecados y nos toma como cosa suya.

San Pablo nos recuerda que estemos alegres y trabajemos por nuestra perfección, que nos animemos unos a otros, que vivamos en paz y armonía, porque el Dios del amor y de la paz está con nosotros. Nos exhorta también a transmitirnos la paz unos a otros. Todo esto lo vamos a poder hacer y practicar si la gracia de nuestro Señor Jesucristo, el amor del Padre y la comunión del Espíritu Santo están con nosotros, (2 Co 13, 11-13). Sin la presencia de la Santísima Trinidad en nuestra vida, nada podemos hacer.

Uno de los grandes dones de la Santísima Trinidad es el amor: "tanto amó Dios al mundo, que le entregó a su Hijo único, para que todo el que crea en Él no perezca, sino que tenga vida eterna", (Jn 3, 16-18).



Lee el contenido completo en:
<https://lavozdexela.com/opiniones>



Cinco días de oración y ayuno «Cruzando el umbral»



Magie de Cano
Las Cartas de Magie

Entonces te deleitarás en el Señor, y yo te haré cabalgar sobre las alturas de la tierra, y te alimentaré con la heredad de tu padre Jacob; porque la boca del Señor ha hablado. Isaías 58:14

La palabra que nos compartió Nate Johnston es muy reveladora. Él dijo: «El enemigo ha intentado decretar confusión sobre tu año y sobre tu mes. Pero el Señor está diciendo: “Estoy rompiendo la tristeza y voy a usar este mes para hacerte cruzar este umbral.” Dios te está sacando de un lugar donde nada funciona para llevarte a un lugar donde todo volverá a funcionar».

«Isaías 40:31 declara: “Pero los que esperan a Jehová tendrán nuevas fuerzas; levantarán alas como las águilas; correrán y no se cansarán; caminarán y no se fatigarán.” Esa es la palabra para este mes».

«Esta es la estrategia del Señor para junio. Y por favor, escúchenme bien: escuché claramente al Señor decir que JUNIO ES UN MES DE RECONSGRACIÓN. Este es un mes para consagrarte nuevamen-

te para Dios mediante la oración, el ayuno, la comunión apartándote para que El rompa esa asignación que tanto tiempo ha estado sobre ti, asfixiándote y manteniéndote estancado. Isaías 58:6 dice que el ayuno escogido por Dios es el que: “Desata las ligaduras de impiedad, suelta las cargas de opresión y deja libres a los quebrantados.” Y eso es exactamente lo que Dios quiere hacer en este mes de consagración».

¿HAS SENTIDO CANSANCIO, DESÁNIMO, CONFUSIÓN O UNA BATALLA CONSTANTE EN DISTINTAS AREAS DE TU VIDA?

El Señor está llamándonos a apartarnos para Él en este mes de junio. No para hacer un ritual religioso, sino para entrar en un tiempo de CONSAGRACIÓN, REVELACIÓN, REALINEAMIENTO y AVANCE.

Durante 5 días consecutivos, del 8 AL 12 DE JUNIO, nos uniremos para buscar la presencia de Dios y escuchar Su voz. Será un tiempo de consagración, revelación, realineamiento y avance.



Lee el contenido completo en:
<https://lavozdexela.com/opiniones>



Cerro El Baúl en la década de 1930.  RODOLFO VIZCAINO



Pisos de madera, porcelanato y vinílico destacan entre las opciones que más aumentan el valor de las viviendas en el mercado inmobiliario.  INTERNET

Pisos que aumentan el valor de una vivienda

POR LA VOZ DE XELA

La elección del tipo de piso en una vivienda se ha convertido en un factor clave para aumentar su valor en el mercado inmobiliario, especialmente en un contexto donde los compradores buscan hogares listos para habitar, modernos y duraderos.

De acuerdo con el portal especializado Real Estate Insights de realtor.com, los pisos de madera natural o "hardwood" se mantienen como la opción que más incrementa el valor de una propiedad, ya que aportan elegancia, resistencia y una percepción de calidad superior. Este tipo de acabado puede elevar el precio de venta entre un 2.5% y 5%, según expertos citados por el mismo medio.

En la misma línea, el sitio MyHomePros destaca que la madera sólida y la madera de ingeniería ofrecen uno de los mejores retornos de inversión, llegando incluso a recuperar entre el 65% y 80% del

costo de instalación en la reventa de la vivienda.

Por otra parte, el porcelanato y la cerámica de gran formato también ganan terreno. Según Flooring Surgeons, estos materiales son altamente valorados en cocinas y baños, donde la resistencia a la humedad es fundamental y pueden mejorar la percepción general de la vivienda si están bien instalados y en tonos neutros.

Finalmente, el lujo vinílico (LVP) se posiciona como una alternativa moderna y económica. El mismo análisis inmobiliario indica que este tipo de piso imita la madera, ofrece alta durabilidad y es muy atractivo para compradores que buscan viviendas listas para ocupar sin grandes remodelaciones.

Los pisos de madera siguen liderando la revalorización de viviendas, pero materiales como porcelanato y vinilo de alta gama se consolidan como opciones competitivas dependiendo del presupuesto y el tipo de inmueble.

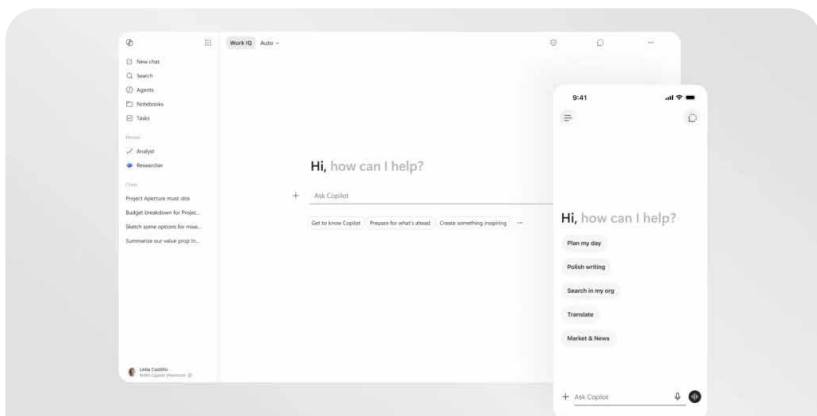

El rediseño busca consolidar la adopción global del asistente en entornos digitales corporativos modernos.  INTERNET

Microsoft renueva Copilot con nuevo diseño

POR LA VOZ DE XELA

Microsoft presentó la primera actualización de diseño de su asistente de inteligencia artificial Copilot, con el objetivo de mejorar la experiencia de uso y promover su adopción en entornos empresariales y personales.

Según informó la compañía en su blog oficial, el rediseño busca mejorar la practicidad, la navegación y la integración de Copilot en las tareas cotidianas.

Entre los cambios más visibles, la interfaz del asistente Copilot de Microsoft presenta un área de texto más grande y controles reorganizados que ahora se ubican debajo del campo de entrada. La compañía afirma que esta reorganización permite a los usuarios concentrarse en la conversación y reduce el tiempo de búsqueda de funciones dentro de menús y opciones.

El rediseño aplica el principio de “divulgación progresiva”, mostrando

herramientas solo cuando son necesarias para evitar saturar la pantalla y mejorar la experiencia de uso. Incorpora también un panel lateral expandible y nuevas herramientas de formato integradas en el área de texto, lo que agiliza las acciones sin salir del campo principal.

El sistema Work IQ añade inteligencia contextual que permite mejorar la comprensión de tareas y ofrecer respuestas más relevantes para usuarios profesionales. Además, los usuarios pueden seleccionar distintos modelos de inteligencia artificial dentro de Copilot, adaptando el sistema a tareas simples o de mayor complejidad.

Microsoft reportó mejoras de rendimiento, señalando que Copilot ahora es más rápido y reduce los tiempos de respuesta en consultas complejas. La actualización se integra con Windows 11 y Microsoft 365 Copilot, mientras la empresa continúa ampliando funciones en su ecosistema de inteligencia artificial.





¡Dios puede protegerte! ¡Créelo! En momentos difíciles, cuando sientas que te atacan por todos lados, puedes encontrar refugio en Dios. 📺 INTERNET

Razones por las cuales debemos confiar en Dios

POR LA VOZ DE XELA

Cuando nos llegan las dificultades, puede que nos preguntemos dónde está Dios y si de veras le interesa lo que nos pasa. Mientras las circunstancias y problemas de la vida intentan debilitar nuestra fe, la Biblia nos muestra que confiar en Dios es la mejor elección que podemos hacer.

Dios es la Roca eterna, un fundamento firme para tu vida. Él es inquebrantable y no puede ser destruido. Todas las cosas fueron creadas por Dios y Él tiene poder sobre toda la creación. Nadie puede impedir que los planes de Dios se cumplan. Cuando depositamos nuestra confianza en Él, estamos cimentando nuestra fe en la Roca inamovible que es el Señor.

Confiar en Dios en medio de las luchas es un ejercicio de fe. Los desafíos no terminan cuando comen-

Confíen siempre en el Señor para siempre, porque el Señor es la Roca de la eternidad.

(Isaías 26:4)

zamos a confiar en Él. Por eso, sin fe es imposible agradecer a Dios. Si queremos la presencia del Señor, debemos confiar en Él sin enfocarnos en los problemas y dificultades. Él nos ayudará a superar las tribulaciones.

El Señor es digno de toda nuestra confianza. Dios no abandona a aquellos que confían en Él, entonces, ¿por qué piensas que se olvidará de ti? Confía verdaderamente en Dios, Él no te abandonará. El fruto de la confianza en el Señor es su fidelidad, confía en Dios y siéntete protegido por Él.

 Fuente: Bibliaon.com



22

LA VOZ DE LA FE

LA VOZ DE XELA · SÁBADO 6 DE JUNIO DE 2026



www.lavozdexela.com

¡VISÍTANOS!
La plaza de Xela

Diagonal 2, zona 3



Xelajú MC jugará en Estados Unidos

POR LA VOZ DE XELA

Xelajú MC confirma oficialmente una gira de preparación por Estados Unidos como parte de su pretemporada rumbo al Torneo Apertura 2026, en la que disputará dos encuentros amistosos frente a rivales locales, reforzando su preparación competitiva y el vínculo con su afición en el extranjero.

El primer compromiso de los Superchivos será el sábado 27 de junio a las 6:00 de la tarde, cuando enfrenten a West Chester en el Howard High School, ubicado en 8700 Old Annapolis Rd, Ellicott City, Maryland. Este duelo marcará el inicio de su actividad internacional en esta etapa de preparación.

El segundo partido está programado para el domingo 28 de junio en Nueva Jersey, donde el conjunto quetzalteco continuará su gira con otro encuentro amistoso, completando así una exigente agenda de fin de semana en territorio estadounidense.

Como parte de la planificación deportiva, se ha informado que Xelajú MC también tendrá participación en el Torneo de Supercopa el 27 de



Con esta gira, Xelajú MC busca llegar en óptimas condiciones al inicio del torneo local.

📷 ARCHIVO

junio en Guatemala; sin embargo, dicho compromiso será afrontado con categorías formativas, lo que permitirá al plantel principal cumplir con la gira internacional sin contratiempos. El encuentro será contra Sayaxché en Petén.

Mar y tierra en sartén

INGREDIENTES

- 1 corte de tomahawk
- Sal y pimienta al gusto
- Aceite de oliva

- 2 cucharadas de mantequilla
- 1 ramita de romero
- Camarones (crudos y pelados)
- Chorizos en rodajas

PREPARACIÓN

- Salpimienta el tomahawk por ambos lados y agrega un chorrito de aceite de oliva. Llévelo a un sartén bien caliente y séllalo hasta lograr una costra dorada por ambos lados.
- Baja el fuego al mínimo, agrega la mantequilla y el romero. Con una cuchara, baña constantemente la carne con la mantequilla derretida para intensificar el sabor.
- Cocina hasta alcanzar el término

deseado (idealmente tres cuartos). Retira del sartén y deja reposar unos minutos antes de cortar.

- En el mismo sartén, sin limpiarlo, cocina los camarones con un poco de sal hasta que cambien de color.
- Agrega el chorizo y dóralo ligeramente para potenciar su sabor.
- Corta el tomahawk en porciones, sirve junto con los camarones y chorizos, y finaliza con los jugos del sartén por encima.



JORGE DE LEÓN REGIL
CHEF

No limpies el sartén: ahí está todo el sabor. Los jugos de la carne le dan un toque brutal a los camarones y al chorizo.



30
MINUTOS



MEDIA
DIFICULTAD



2-3
PORCIONES



24

LA VOZ DEL SABOR

LA VOZ DE XELA · SÁBADO 6 DE JUNIO DE 2026



www.lavozdexela.com



Ejercita TU MENTE

Ayuda a Voxi a crear
5 palabras con las
siguientes letras:

A, L, S, O



Pradera
Xela

**LA VOZ
DE XELA**
EL DIARIO OFICIAL DEL SERVICIO

SAN
BARTOLOME
TV LIBRERÍA

Presentan:



PROFE:
¡RESPONDA!

¡MUY PRONTO!

Patrocinadores:

**EXPOFERIA DEL
MUEBLE**

**VERDE**
inmobiliario

**TORRES**
ALTA VISTA